 Nome da Empresa : HOSPITAL DE CARIDADE DE SANTO ANGELO
 Endereço : RUA ANTONIO MANOEL Nº 701 - SANTO ANGELO - RS - 98801-970
 Fone : (55) 3313-2000 CGC : 96210471000101
 Codigo Convenio : 1344319

 Tipo : Ambulatorio (1387329) Entrada: 07/03/2023 16:49 Saída: 07/03/2023 17:59 | LANCAMENTO:1324088/1344319
 Paciente : ALICIA GOULART DA SILVA DOS SANTOS Nascimento: 15/08/2016 Idade : 6 |-----
 Cidade : SANTO ANGELO Fone: 55999276186 SAME : 189627 | Faturamento
 Convenio : CLINICA ADVENTISTA | Numero : 223778
 Negociacao : CLINICA ADVENTISTA CID: Z519 CUIDADO MEDICO NE | Competencia : 03/2023
 Matricula : 9131590 Guia : 9954 | Contabilidade
 Especialidade : CLINICA GERAL Nota Convenio : | Protocolo :
 Responsavel : 43486 OSMANY RODRIGUEZ FROMETA Situacao : Faturada | Competencia :

Data	Hospital	Convenio	Descricao da D.Taxa	Descricao do Grupo	Qtd. Unitario	Desc. Acre.	Total
Tipo: Diarias e Taxas							
Grupo: SERVIÇO HOSPITALAR							
C.Custo: PRONTO ATENDIMENTO							
07/03/2023	000064	60034009	CURATIVO MEDIO	SERVIÇO HOSPITALAR	1	8,88	8,88
						Total C.Custo :	8,88
						Total Grupo :	8,88
						Total D.Taxas :	8,88

 Tipo: Honorarios

Data	Hospital	Descricao do Sadt	Profissional	CPF/CNPJ	Qtd. Unitario	Desc. Acre.	Total
Grupo : SERVIÇO PROFISSIONAL - HM							
C. Custo : PRONTO ATENDIMENTO							
07/03/2023	99007037	ATENDIMENTO CLINICO	2	HOSPITAL DE CARIDADE	96210471000101	1	31,00
						Total C.Custo :	31,00
						Total Grupo :	31,00
						Total Honorarios:	31,00

 Total Fatura.. : 39,88

Grupo	Honorarios	Matmed	Dia./Taxas	Sadt	Cont. (MatMed)	Cont. (Diar.)	Hotel	Total
SERVIÇO H			8,88					8,88
SERVICO P	31,00							31,00

Total :	31,00	0,00	8,88	0,00	0,00	0,00	0,00	

 Total Com Honorario : 39,88
 Total Sem Honorario : 8,88

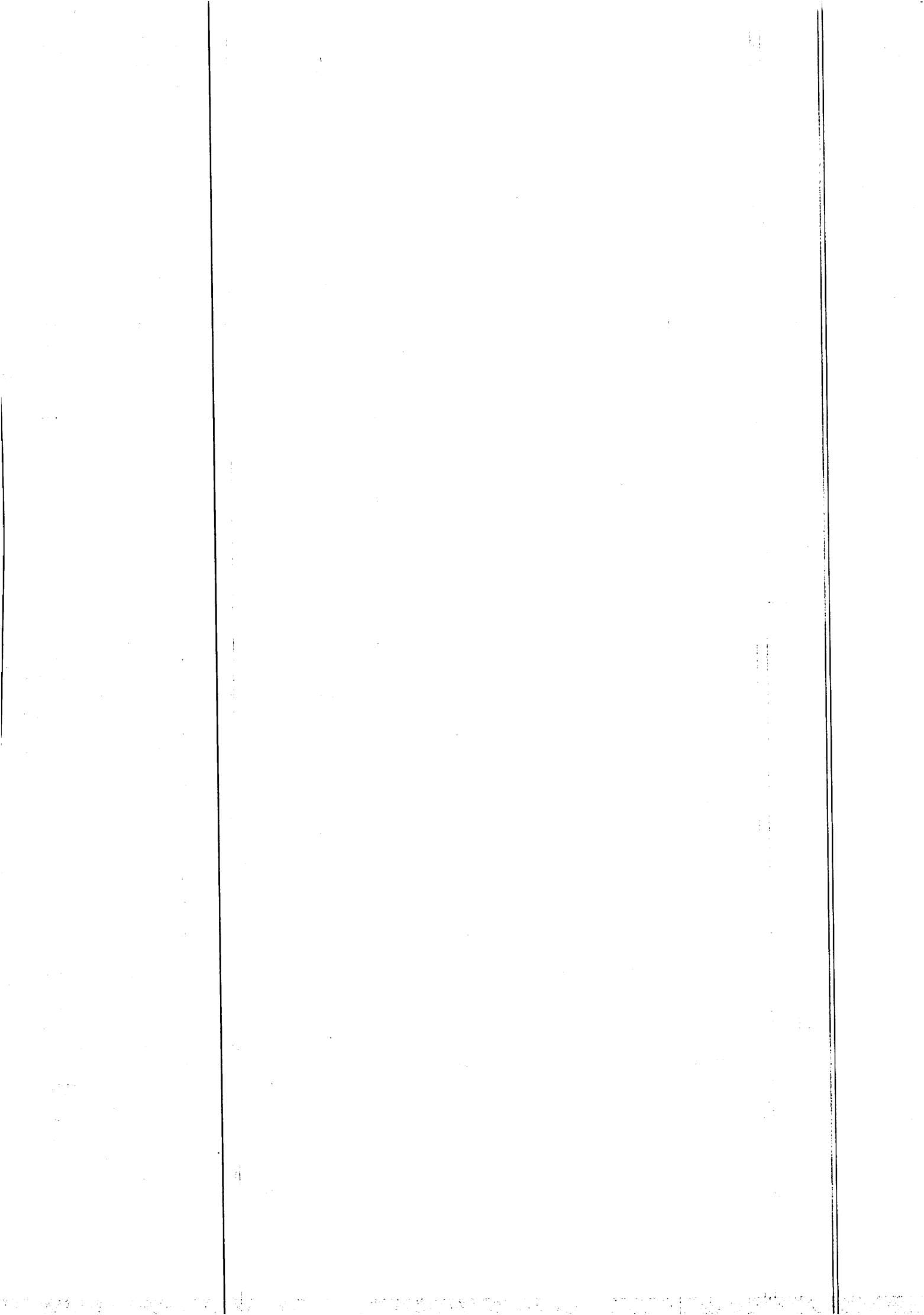

Paciente : ALICIA GOULART DA SILVA DOS SANTOS

Convenio : CLINICA ADVENTISTA

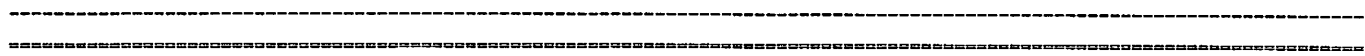

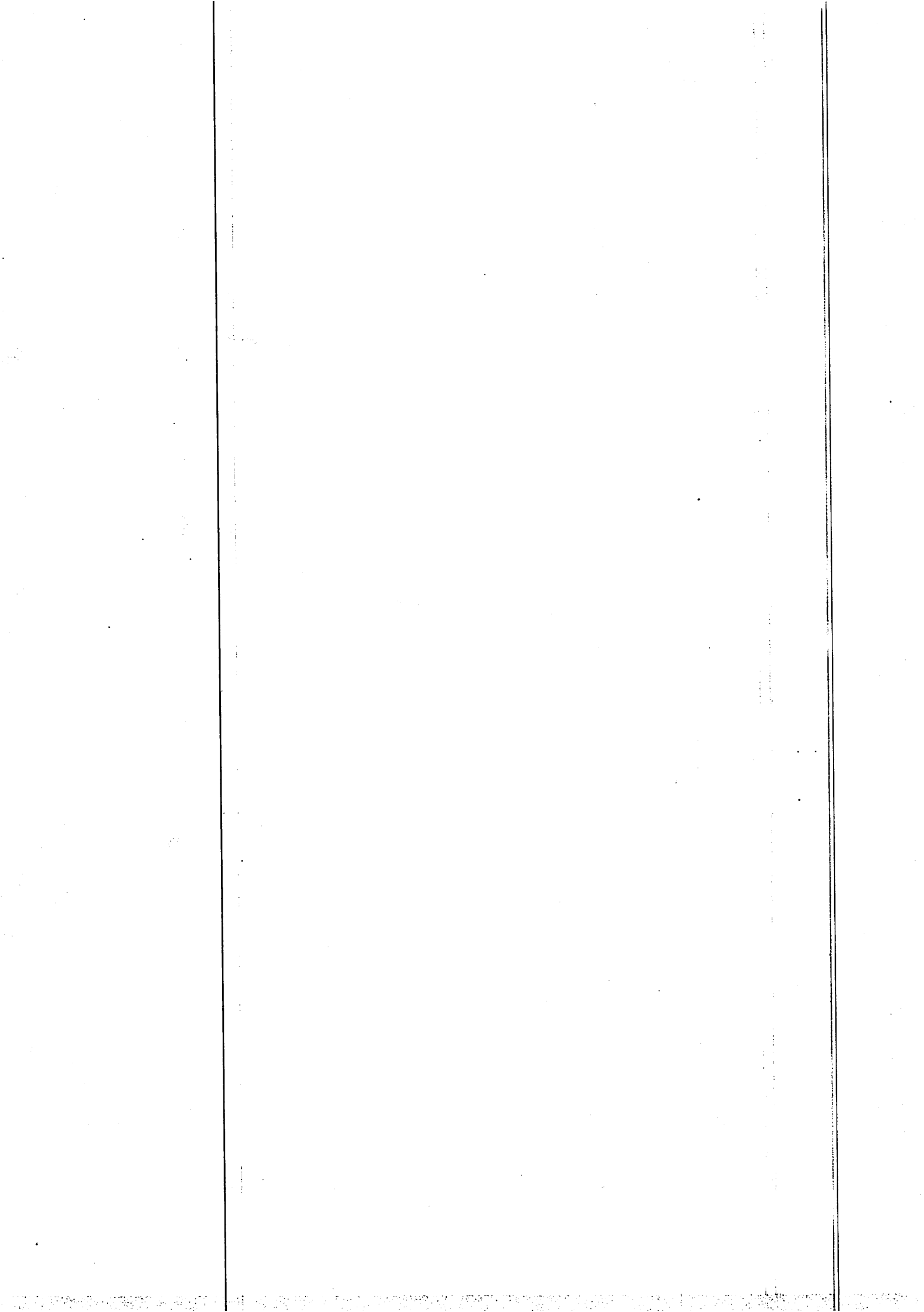

B P A - BOLETIM DE PRONTO ATENDIMENTO

VERMELHA	<input type="checkbox"/>	AZUL	<input type="checkbox"/>
AMARELA	<input type="checkbox"/>	VERDE	<input type="checkbox"/>
LARANJA	<input type="checkbox"/>		

Zx

Convênio : CLINICA ADVENTISTA

Peso: 26kg

Atendimento Nro: **1387329** PRONTUARIO: 189627 C.N.S.: 702606796388742 RG: CPF: 05220714066

Paciente: ALICIA GOULART DA SILVA DOS SANTOS

Endereço: RUA DOS PINHEIROS, 645 Bairro: HALLER

Cidade: SANTO ANGELO Fone: 55999276186

Naturalidade: SANTO ANGELO Convênio: CLINICA ADVENT Matricula: 9131590

Nascimento 15/08/2016 Idade: 6

Mãe: TUANE GOULART DA SILVA

Responsável: TUANE GOULART DA SILVA

Executante OSMANY RODRIGUEZ FROMETA

Data: 07/03/2023 Hora: 16:49:15 Registrante: dmoura

Data Saída: Hora Saída: 00:00:00

CONVÊNIO

Motivo do Atendimento: _____ Hora: _____

Sinais Vitais: PA: _____ FC: 131 FR: _____ TA: 36' SpO2 38% HGT _____ Escala de Dor: _____

Situação/Queixa/Breve Histórico: Trauma nos D

Última Consulta: _____ Motivo: _____

Exames Prévios: _____

Medicação Usual: NAS

Alergia: NAS

Conduta Inicial: _____ Avaliação: _____

Classificação de Risco: _____

Motivo (Q.P): _____ Diagnóstico com CID: _____

DADOS DE FATURAMENTO PROCEDIMENTOS

- () 54010233 Sutura
- () 54010217 Drenagem
- () 52230023 Gesso MI
- () 52230015 Gesso MS
- () 52250067 Infiltração
- () _____ Consulta
- () 80031022 Sala de Procedimentos
- () 80031030 Imobilização não Gessada
- () 80031029 Imobilização Gessada
- () 80031023 Observação AMB
- () 80041799 Enteroclistma
- () 80043381 SNG
- () 80043375 Curativo P
- () 80043376 HGT
- () 80043380 SNE
- () 80043382 Sonda Reta
- () 800443374 Curativo M
- () 80043373 Curativo G
- () 80041062 Adm.Medic.IM/EV
- () 80041051 Instalação do
- () 8041068 Retirada de Pontos
- () 80043367 Nebulização

Márcia Kohn
CORPUS 84.818 - ENF

Assinatura e Carimbo Profissional: _____

Diagnostico / CID: _____

Assinatura Paciente / Responsável: _____

OSMANY RODRIGUEZ FROMETA
CRM 043488
CPF: 066.951.024-12

Dr. Dudley Zanella
Medicina Traumatologia
CRM 30282

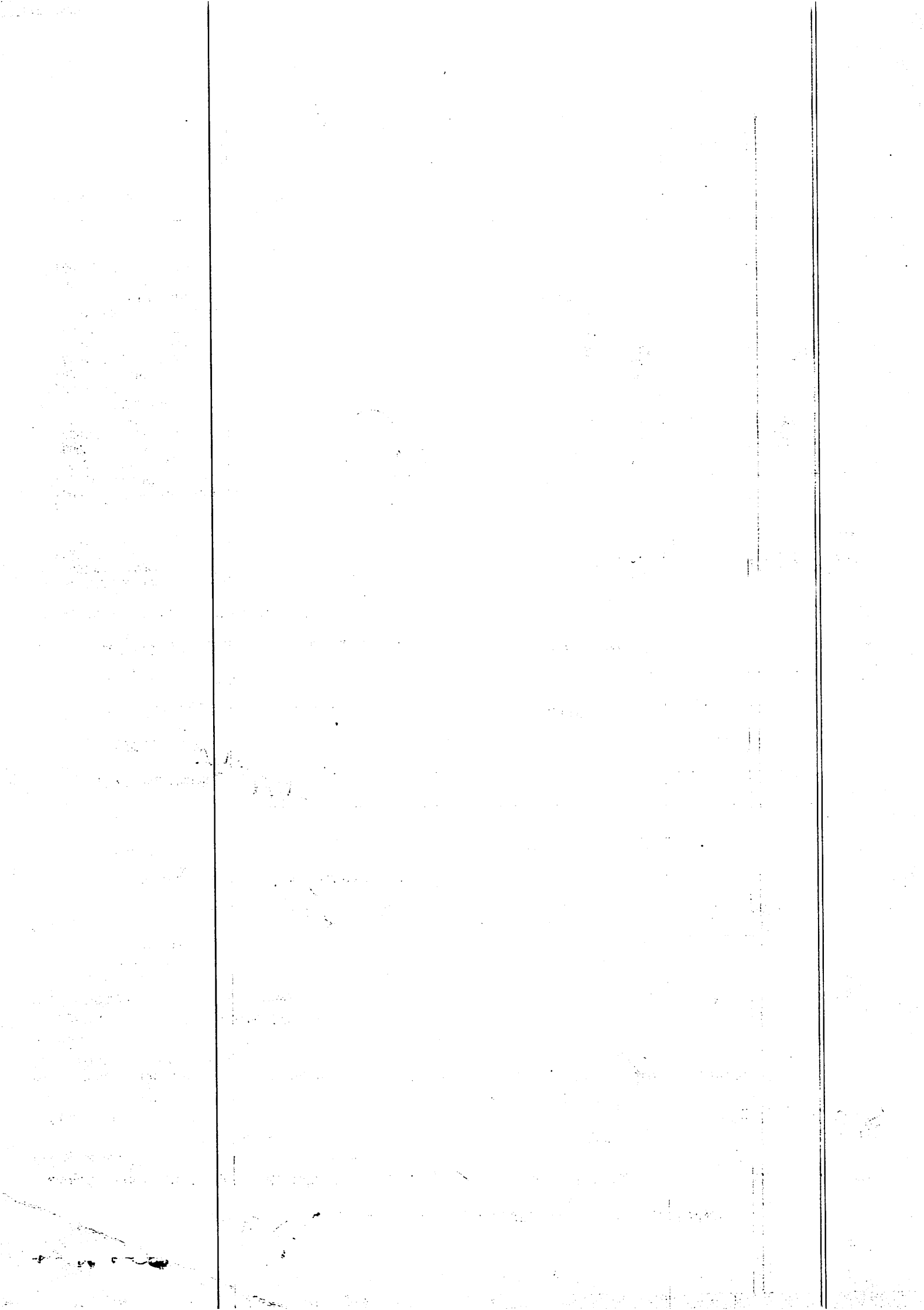

AUTORIZAÇÃO DE ATENDIMENTO

Aluno: Alícia Goulart da Silva dos Santos
Nº da Carteira: 9.13.1590
Instituição: Escola Adventista de Santo Ângelo



Data de Nascimento: 15/08/2016

Nº da Guia: 9954

Data da Ocorrência	Horário	Local	Atividade
07/03/2023	16:24:00	Banheiro	Deslocamento interno

O que aconteceu	Partes do corpo
Pressionou o dedo na porta	5º Dedo Mão Direita

Descrição

Aluna estava no banheiro e a colega foi fechar a porta e pressionou o dedo, não foi intencional, mas a aluna reclama de dores, chegou a vomitar bastante.

Testemunha da ocorrência	Telefone
Renata Barichello	(55) 3312-3133

Local de atendimento	Endereço	Nº	Bairro	Telefone
Hospital de Caridade de Santo Ângelo	Rua Antônio Manoel	701	Centro	(55) 3313-2000

Observações

colocamos gelo no local machucado e entramos em contato com a mãe.

Ass.:

87.115.838/0019-38
Instituição Adventista Sul Riograndense
de Educação
Rua Avenida Menandro Aires, 2068 - Centro
CEP 98904-000 - Santo Ângelo - RS

Maria Ângela Fonseca da Silva

Para faturamento favor encaminhar esta guia de autorização, juntamente com a fatura dos atendimentos com códigos e valores discriminados, relatório detalhado do atendimento e Nota Fiscal para o link: <https://sistemas.usb.org.br/ama> (para prestadores) ou E-mail: assistenciamedica@clinicaadventista.org.br (não credenciados) com os seguintes dados:

Instituição Adventista Sul Brasileira de Saúde / CNPJ: 15.116.763/0003-31

Contato: (41) 3240-2919 ou (41) 99895-0157

assistenciamedica@clinicaadventista.org.br / portal.org.br/clinicaadventista.org.br

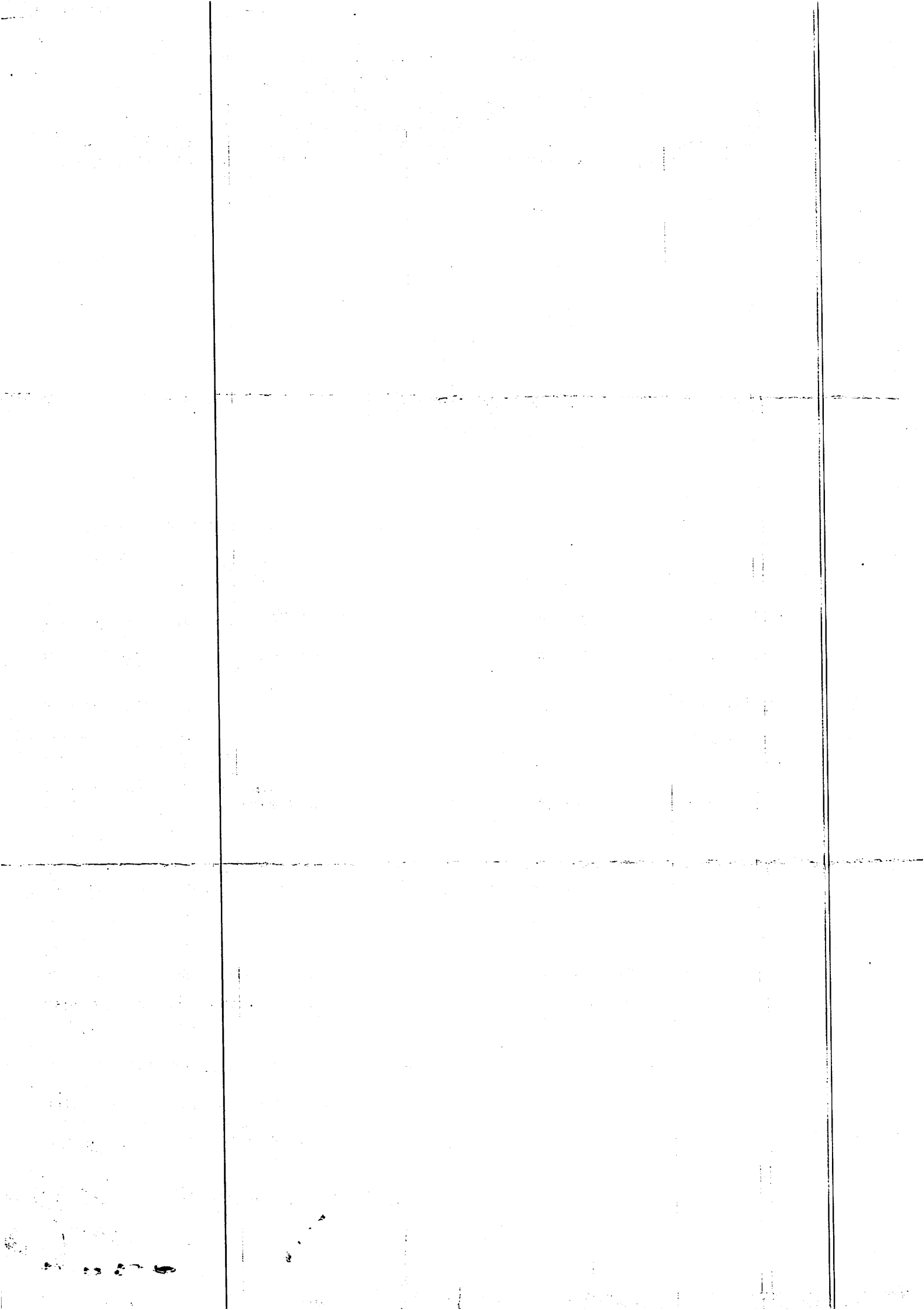

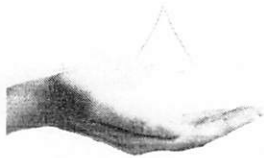

EVOLUÇÃO AMBULATORIAL - EMERGÊNCIA

AMBULATÓRIO

Paciente	Nascimento	Prontuário
ALICIA GOULART DA SILVA DOS SANTOS	15/08/2016	189627

Num. Atendimento : 1387329

Médico Responsável : CRM(43486) - OSMANY RODRIGUEZ FROMETA

Evolução Em : 07/03/2023 17:17:16 **Por :** PEDRO HENRIQUE GARCIA VALVERDE

PACIENTE CHEGA NA EMERGÊNCIA, TRAZIDA PELA MÃE. CALMA, LUCIDA, ORIENTADA, VERBALIZA E DEAMBULA. APRESENTA SINAIS VITAIS ESTÁVEIS. RELATA TRAUMA NA MÃO DIREITA. AVALIADA PELO DR OSMANY QUE SOLICITA RAIOS X E CURATIVO. REALIZADO CURATIVO E ENCAMINHADA PARA SETOR DE IMAGEM.

Evolução Em : 07/03/2023 17:59:11 **Por :** PEDRO HENRIQUE GARCIA VALVERDE

DR DUDLEY SOLICITA INTERNAÇÃO DA PACIENTE.

