HOSPITAL NOVO MUN
Av. República Argentina, 4650 • CEP: 8
Fone: (41) 3052-5600 (41) 99581-9869
atendimento@hospitalnovomundo.com
hospitalnovomundo.com.br

Prontuário: 00329482 Data Intern: 17/10/23 Hora:06:42
LIVIA ARTIGAS OLIGINI
Data Nasc.: 24/05/2016 Idade: 007.04.23 Sexo: F
Nome Mãe: GABRIELA MARIA ARTIGAS
Medico:ADILSON SEIDI SUGUIURA CRM:16964
Convênio: INSTITUICAO ADVENTISTA - AMA
Leito: 43 - APTO 43
HOSPITAL NOVO MUNDO

PRESCRIÇÃO MÉDICA

OBS.: 1ª VIA - PRONTUÁRIO • 2ª VIA - FARMÁCIA

ALTA

DATA	HORA
17/10/23	13:00

POI Sem intercorrências

CONDIÇÕES PÓS OP

CONDUTA Orientações
Receita

Adilson Seidi Suguiura
Cirurgia da Mão e Ortopedia
CRM 16964 TEOT 8504

ASSINATURA DO MÉDICO

DIAG. PROVISÓRIO
Fx umero distal (D)

DIAG.DEFINITIVO E TRATAMENTO **CID**
Fx umero distal (D) S424

Larissa de Lima Ribeiro
Enfermeira
COREN-PR 718 909

DATA / / PRESCRIÇÃO MÉDICA E ASSINATURA	HORÁRIO
1) CDV	
2) Dieta livre	
3) Novalgina gts 33 gts 6/6H (SE DOR)	~~12~~

NUTRIÇÃO 24
HOSPITAL NOVO MUNDO

PORENO ∅

SONDA ∅

CURATIVO fechado + tipoia

RAIO X cotovelo (D) AP + Perfil

RAIO X
DATA: 17/10/23
Beto

DIURESE

MANHÃ

TARDE

NOITE

TOTAL

SINAIS VITAIS

HORÁRIO	P	T	R	SPO_2	PA	+DEXT
09:10	95	36,0		97%	90/50	Pat

PESO **ALTURA**

OXIGÊNIO	INÍCIO	TÉRMINO
	INÍCIO	TÉRMINO
	INÍCIO	TÉRMINO
	INÍCIO	TÉRMINO
	INÍCIO	TÉRMINO

DRENAGEM

GLICEMIA

ASSINATURA E CARIMBO

Adilson Seidi Suguiura
Cirurgia da Mão e Ortopedia
CRM 16964 TEOT 8504

NOME DO PACIENTE: APTO: LEITO: Nº DO PRONTUÁRIO:

DATA	PRESCRIÇÃO DE ENFERMAGEM	HORÁRIO	RELATÓRIO DE ENFERMAGEM
	EXAMES E PROCEDIMENTOS		

HOSPITAL NOVO MUNDO

ENFR012

Prontuário:	Nome:		
00329482	LIVIA ARTIGAS OLIGINI		
Nome Mãe:		Data Intern.:	Data Nasc.:
		17/10/2023	24/05/2016
Posto:		Leito:	
2 - POSTO 4		43 - APTO 43	

EVOLUÇÃO E ANOTAÇÃO DE ENFERMAGEM

Evolução

Data/Hora: 17/10/2023 07:14 **Profissional:** JUCARA DE SOUZA CAMPOS - COREN: 644145

Assinatura Digital (ICP-BRASIL): null

MOTIVO DA INTERNAÇÃO : FX DE COTOVELO DIREITO
ALERGIA: NEGA
COMORBIDADE: NEGA
MUC: NEGA

PROVINIENTE DO INTERNAMENTO ,ADMITIDA NO QUARTO ACOMPANHADA DOS PAIS , ACOMODADA AO LEITO , LOTE , BEG , SQA , COMUNICATIVA , CONFIRMA O JEJUM DESDE ONTEM PELA MÃE , IMOBILIZAÇÃO COM TALA GESSADA + TIPOIA , ORIENTO A MÃE A RETIRAR ADORNOS, TROCAR DE VESTIMENTAS , TOUCA E MASCARA DESCARTAVEL E ESVAZIAR BEXIGA , ACOMODADA NO LEITO AGUARDANDO CC , ORIENTADA A CHAMAR SN , SEGUE SOB SOB CUIDADOS DA ENFERMAGEM.

J. Cata S. Campos
Enfermeira
COREN nº 644145

J. Cata S. Campos
Enfermeira
COREN nº 644145

HOSPITAL NOVO MUNDO

ENFR012

Prontuário: 00329482 **Nome:** LIVIA ARTIGAS OLIGINI

Nome Mãe:

Data Intern.: 17/10/2023 **Data Nasc.:** 24/05/2016

Posto: 2 - POSTO 4 **Leito:** 43 - APTO 43

EVOLUÇÃO E ANOTAÇÃO DE ENFERMAGEM

Anotação

Data/Hora: 17/10/2023 07:42 **Profissional:** NATALLY DA SILVA VICENTE - COREN: 674014

Assinatura Digital (ICP-BRASIL): null

PCT ENCAMINHADA PARA O CC, EM MACA COM GRADES ELEVADAS, SEM INTERCORRÊNCIAS,ACOMPANHADA DA RESPONSÁVEL, AOS CUIDADOS DA ENFERMAGEM. ******NATALLY

Natally S. Vicente
Téc. Enfermagem
COREN PR 001674014

HOSPITAL NOVO MUNDO

ENFR012

Prontuário:	Nome:		
00329482	LIVIA ARTIGAS OLIGINI		
Nome Mãe:		Data Intern.:	Data Nasc.:
		17/10/2023	24/05/2016
Posto:		Leito:	
2 - POSTO 4		43 - APTO 43	

EVOLUÇÃO E ANOTAÇÃO DE ENFERMAGEM

Evolução

Data/Hora: 17/10/2023 09:09 **Profissional:** LARISSA DE LIMA RIBEIRO - COREN: 718909

Assinatura Digital (ICP-BRASIL): null

Paciente proveniente do centro cirúrgico em maca pela equipe de enfermagem, trajeto sem intercorrências.
POI de Fx de cotovelo direito.
Lúcida, orientada, consciente e sonolenta. Em beg, hidratada, corada, eupneica em aa, normocardia, normotensa, afebril.
Mantendo avp em mse sem sinais flogisticos e com boa permeabilidade. Punção realizada no CC. Soroterapia simples em curso.
Curativo de enfaixamento, limpo e seco externamente, fazendo uso de tipóia. Entregue receita, atestado e orientações.
Orientada a manter curativo até o retorno em 1 semana, não molhar e manter uso de tipóia.
Dieta livre liberada cpm. Diurese ausente até o momento.
Acomodada no leito com grades elevadas. Com acompanhante.
Orientada a solicitar a enfermagem pela campainha sempre que necessário.
Segue aos cuidados.

Enf Larissa Ribeiro
COREN/PR 718.909

Larissa de Lima Ribeiro
Enfermeira
COREN-PR 718.909

HOSPITAL NOVO MUNDO

Sinais Vitais

Prontuário: **0032948/2**

Dt. Nascimento: 24/05/2016

Data: 17/10/2023

Pag.: 1

Paciente: **LIVIA ARTIGAS OLIGINI**

Nome Mãe: GABRIELA MARIA ARTIGAS

Data Hora	Enfermeira(o):	Peso (kg)	Altura (m)	IMC	PA	FC	Temp.	SPO2 %	Dextro	Glicose
17/10/2023 06:50	PATRICIA DA SILVA BATISTA				100/050	109,00	36,10	99		
17/10/2023 09:15	PATRICIA DA SILVA BATISTA				090/050	95,00	36,00	97		

HOSPITAL NOVO MUNDO

ENFR012

Prontuário:	Nome:		
00329482	LIVIA ARTIGAS OLIGINI		
Nome Mãe:		Data Intern.:	Data Nasc.:
		17/10/2023	24/05/2016
Posto:		Leito:	
2 - POSTO 4		43 - APTO 43	

EVOLUÇÃO E ANOTAÇÃO DE ENFERMAGEM

Anotação

Data/Hora: 17/10/2023 06:50 **Profissional:** PATRICIA DA SILVA BATISTA - COREN: 269644

Assinatura Digital (ICP-BRASIL): null

MOTIVO DO INTERNAMENTO : FX COTOVELO DIR

ADMITIDA NA UNIDADE DE INTERNAÇÃO DIRECIONADA AO QUARTO , DEAMBULANDO ,LOTE , BEG ,SQA , COMUNICATIVA , COM TALA GESSADA EM MSD, FAZENDO USO DE TIPÓIA SIMPLES. MÃE CONFIRMA O JEJUM DESDE ONTEM AS 00:00hrs , , SEM EXAMES ANEXADO AO PRONTUARIO , ACOMADADA NO LEITO ORIENTADA E AUXILIADA A TROCAR DE ROUPA POR CAMISOLA, TOUCA E MASCARA DESCARTAVEL E RETIRAR PROTESE DENTARIAS SN , AGUARDANDO CENTRO CIRURGICO , SEM INTERCORRÊNCIAS , SEGUE SOB CUIDADOS DE ENFERMAGEM.

ALERGIA: NEGA
COMORBIDADE: NEGA
MUC: NEGA

Patricia Batista
Téc. Enfermagem
COREN/PR 1269644 TE

Anotação

Data/Hora: 17/10/2023 09:15 **Profissional:** PATRICIA DA SILVA BATISTA - COREN: 269644

Assinatura Digital (ICP-BRASIL): null

PACIENTE PROVENIENTE DO CC, EM MACA COM GRADES ELEVADAS, TRAJETO SEM INTERCORRÊNCIA. POI DE ACOMODADA NO LEITO, COM GRADES ELEVADAS E CAMA TRAVADA , ACORDADA, COMUNICATIVA, OBEDECENDO Á COMANDOS, RESPIRANDO EM AA, SSVV ESTÁVEIS, COPA CIENTE DA DIETA LIVRE, ACESSO VENOSO PERIFÉRICO EM MSE COM SOROTERAPIA EM CURSO CPM, APRESENTA CURATIVO COM ENFAIXAMENTO EM MSD LIMPO E SECO EXTERNAMENTE, EXTREMIDADES AQUECIDAS COM BOA PERFUSÃO TISSULAR PERIFÉRICA , ORIENTADA A CHAMAR PELA CAMPAINHA SE NECESSÁRIO , ORIENTO QUANTO AO RISCO DE QUEDA , REALIZADA MEDIDAS DE CONFORTO, SEM INTERCORRÊNCIAS, ELIMINAÇÕES FISIOLÓGICAS AUSENTES ATÉ O MOMENTO, SEGUE SOB CUIDADOS AOS CUIDADOS DA ENFERMAGEM.

Patricia Batista
Téc. Enfermagem
COREN/PR 1269644 TE

HOSPITAL NOVO MUNDO

ENFR012

Prontuário:	Nome:		
00329482	LIVIA ARTIGAS OLIGINI		
Nome Mãe:		Data Intern.:	Data Nasc.:
		17/10/2023	24/05/2016
Posto:		Leito:	
2 - POSTO 4		43 - APTO 43	

EVOLUÇÃO E ANOTAÇÃO DE ENFERMAGEM

Anotação

Data/Hora: 17/10/2023 14:51 **Profissional:** ISIS THATIANA KLAUMANN - COREN: 149938

Assinatura Digital (ICP-BRASIL): null

PACIENTE EM BOM ESTADO GERAL
LÚCIDO ORIENTADO E COLABORATIVO
SEM DOR NO MOMENTO CONFORME INFORMADO PELO PACIENTE
DIETA VIA ORAL PARA HAS COM BOA ACEITAÇÃO
REALIZADO MEDICAÇÃO CONFORME PRESCRIÇÃO MÉDICA
RETIRADO ACESSO VENOSO PERIFÉRICO EM MSE
MANTÉM CURATIVO EM REGIÃO EM MEMBRO SUPERIOR DIREITO COM ENFAIXAMENTO OCLUSIVO + TIPOIA
DIURESE PRESENTE EM WC
ENCAMINHADO AO RAIO X EM CADEIRA DE RODAS REALIZADO ORIENTAÇÕES GERAIS CONFORME SOLiCITAÇÃO MÉDICA (COLOCAR O NOME DO MÉDICO DR ADILSON)
REALIZADO ENTREGA DOS SEGUINTES EXAMES EM MÃOS AO PACIENTE OU FAMILIAR : NAO TINHA EXAMES PARA SER ENTREGUE
EM SEGUIDA DIRECIONADO PARA A RECEPÇÃO JUNTO DO ACOMPANHANTE PARA AGENDAMENTO DE RETORNO E ALTA HOSPITALAR, ACOMPANHADO PELA ENFERMAGEM ATÉ O TRANSPORTE, SEM INTERCORRÊNCIAS.
EST GEOVANNA GILBERT SOB ORIENTAÇÃO DE PROF ISIS K COREN 149938

ISIS T. Klaumann Ribeiro
Enfª Cód.
Coren 149938

Series | Pilhas de navegação | Ampliação | Níveis | Arrastar | Tamanho | Anotar | Ângulo | Restaurar | CINEMA | Mais | Disposição | 0

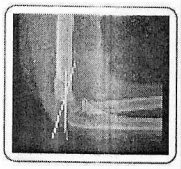

S: 1 E U: 1

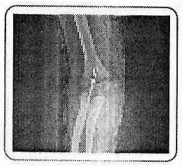

S: 2 E U: 1

S: 3 E U: 1

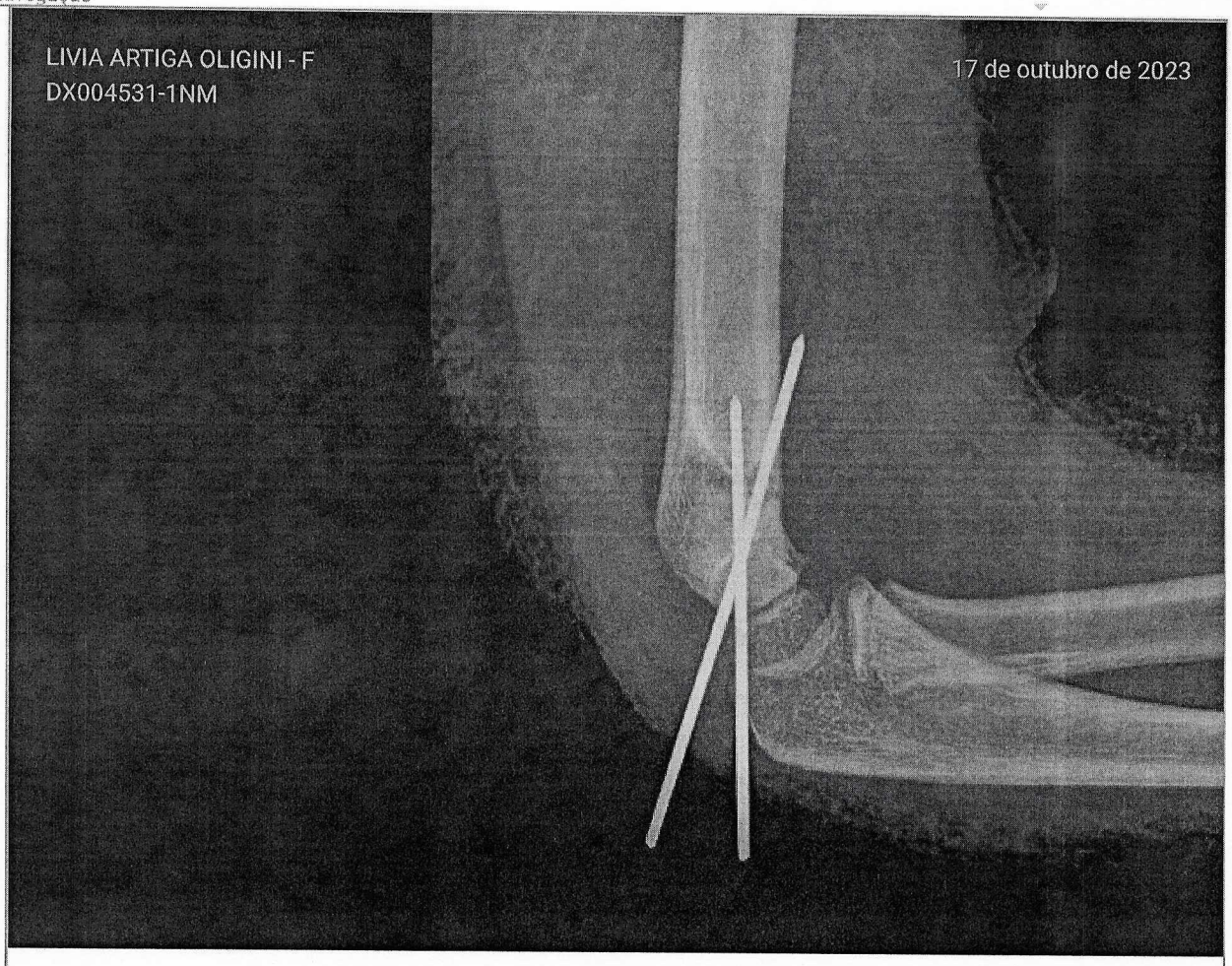

Ser: 1
866x852

Zoom: 64 %
L: 8370 L: 3767
Sem perdas / não compactado

Prescrição e Relatório Diário

Prescrição e Relatório Diário

Dados do Paciente

Nº Prontuário: 329482

Paciente	Convênio	Data / Hora Internação
LIVIA ARTIGAS OLIGINI	INSTITUICAO ADVENTISTA - AMA	17/10/2023 08:00:00

Médico	Cirurgia	Peso	Idade	CID	Registro
16964 ADILSON SEIDI SUGUIURA	FRATURA DE COTOVELO		007.05.08	S42.4	

1º Auxiliar	Anestesista		Instrumentador
2[illegible]ALEXANDRO YUJI PEREIRA RIBEIRO	1020749	RAFAEL SILVA RAMOS	JESIELE KLOSS PAGLIANINI DE PAULI

2º Auxiliar

37530 CONRADO GUIMARAES CRUZ

Descrição da Cirurgia

FRATURA DE UMERO DISTAL + RADIOSCOPIA

PACIENTE DEITADO EM DECUBITO DORSAL SOB ANESTESIA PLEXULAR + SEDAÇAO
ASSEPSIA, ANTISSEPSIA E COLOCAÇAO DE CAMPOS ESTEREIS
VISUALIZADO FRATURA EM UMERO DISTAL COM AUXILIO DE RADIOSCOPIA, ACESSO COM LAMINA 11
REDUÇAO E FIXAÇAO DA FRATURA DE UMERO COM 2 FIOS DE K 1.5MM + CONFIRMAÇAO RADIOSCOPICA
SUTURA COM 1 NYLON 4.0
LIMPEZA COM 2 SF 100ML
CURATIVO ESTERIL COM 1 CHUMAÇO+ 5 AT DE CREPE 10 CM + 10 PAC DE GAZE

REPAI
6 PARES DE LUVAS

Dr. Adilson Seidi Suguiura
CRM 16964 TEOT 8504

16964 ADILSON SEIDI SUGUIURA

BOLETIM DE ANESTESIA

Técnica anestésica — Data do Procedimento 17 / 10 / 23

- [ ] Inalatória
- [x] Sedação
- [ ] Geral balanceada
- [ ] IOT
- [ ] Venosa total
- [ ] INT
- [ ] Cânula simples nº
- [ ] Cânula nasal nº
- [ ] Cânula Aramada

- [ ] V. Mecânica
- [ ] V. Manual
- [ ] V. Espontânea
- V_T ml
- F_{AG} l/m
- FIO_2 %
- FR vpm
- PIT cmH20

- [ ] Cateter nasal O2
- [ ] Baraka
- [x] Máscara Facial
- [ ] Máscara Laringea N°
- [ ] CateterNasofaringe
- [ ] Cânula de Guedel
- [ ] CânulaNasofaringea

Anestesia Regional

Raquianestesia
- [ ] Hiperbárica
- [ ] Isobárica
- [ ] Raqui+Geral
- [ ] Raqui+Epidural

Anestesia Epidural
- [ ] Simples
- [ ] Contínua
- [ ] Epidural/Geral
- [ ] Epidural p/analgesia

Bloqueios/ MMSS
- [ ] Axilar
- [ ] Supraclavicular
- [ ] Estimuplex
- [ ] Duplo
- [x] Interescalênico
- [x] USG

- [ ] Bloqueio femoral
- [ ] Bloqueio safeno
- [ ] Bloqueio ciático
- [ ] Outro:

- Punção:
- Nível Bloqueio
- Decúbito

MANUTENÇÃO-MONITORIZAÇÃO/GRÁFICO

- [x] Cardioscópio
- [x] Oxímetro Pulso
- [ ] Capnógrafo
- [ ] Anal.Gases
- [x] PNI
- [ ] BIS
- [ ] TNM
- [x] AVP 1/nº 24 Local MSE
- AVP 2/nº Local
- PAM/nº Local
- [ ] PVC [ ] Mono [ ] DuploLumen
- [ ] Torneira 3 vias
- [x] Polifix 2 vias
- [ ] Extensor cm
- [ ] Sonda Vesical
- [ ] Catéter Epidural
- [ ] Agulha Raquinº
- [x] Agulha Plexonº 50
- [ ] Agulha Tuohynº
- [x] Eletrodos ECG
- [x] Filtro de Barreira
- [x] Sonda de aspir.
- [ ] Equipo Bomba
- [ ] Cal sodada

Agentes																								
FENTANIL	–	5 mcg																						
PROPOFOL		50 mg																						
S_aO_2 (%)		100		97																				
E_tCO_2 (mmHg)																								
Volumes (mL) SF	500			250																				

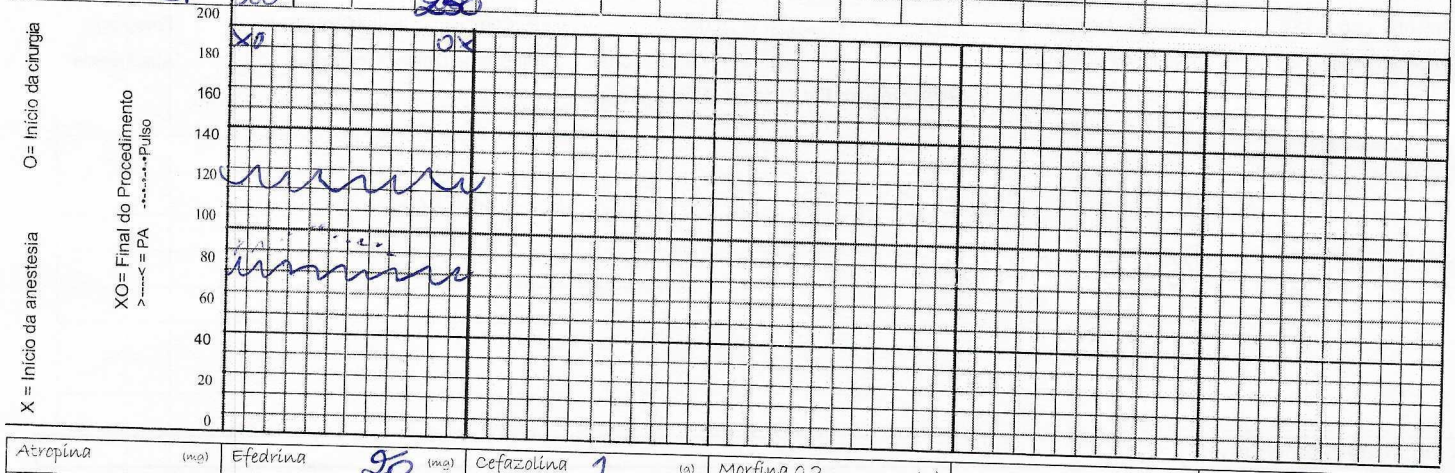

Atropina (mg)	Efedrina 20 (mg)	Cefazolina 1 (g)	Morfina 0,2 (µg)				
Bromoprida 5 (mg)	Lidocaína 2% C/V 10 (mL)	Clindamicina (mg)	Propofol 50 (mg)				
Bup. Isobárica (mg)	Lidocaína 2% S/V 5 (mL)	Cetamina 5 (mg)	Succinilcolina (mg)				
Bup. pesada (mg)	Lidocaína 1% S/V (mL)	Cisatracúrio (mg)	Ropivac. 0,75% 5 (mL)				
Cetoprofeno 50 (mg)	Metaraminol (mg)	Diazepam (mg)	Rocurônio (mg)				
Clonidina 75 (µg)	Neostigmina (mg)	Fentanil 20 (µg)	Sevoflurano (mL)				
Dexametasona 7 (mg)	Ondansetrona 8 (mg)	Midazolam 2 (mg)	Tramadol 20 (mg)				
Dipirona 1 (g)	Transamin (mg)	Morfina (mg)					

Procedimento cirúrgico:

Início: 7 :00 **Fim:** 7 :30

Cirurgião: Adilson

Anestesiologista: Dr. Rafael Silva Ramos Anestesiologista CRM-PR 53637 ROE 33399

Intercorrências:

Felipe José C. D. Mai Médico CRM-PR 33690

PÓS-OPERATÓRIO IMEDIATO - REPAI

Entrada: 7 : 30 Alta: 8 : 30

Intercorrências:

Anestesiologista: Dr. Rafael Silva Ramos Anestesiologista CRM-PR 53637 ROE 33399

Felipe José C. D. Mai Médico CRM-PR 33690

HOSPITAL NOVO MUNDO

BOLETIM PRÉ-ANESTÉSICO

Prontuário: 00329482 Data Intern: 17/10/23 Hora:06:42
LIVIA ARTIGAS OLIGINI
Data Nasc.: 24/05/2016 Idade: 007.04.23 Sexo: F
Nome Mãe: GABRIELA MARIA ARTIGAS
Medico:ADILSON SEIDI SUGUIURA CRM:16964
Convênio: INSTITUICAO ADVENTISTA - AMA
Leito: 43 - APTO 43
HOSPITAL NOVO MUNDO

Data do Pré-Anestésico / /

Data Provavel: 17 / 10 / 23

Cirurgia Proposta: FX COTOVELO

Equipe Cirúrgica

ANAMNESE E EXAME FÍSICO

1	Alguma patologia cardíaca, arritmias, IAM, cateterismo?	Sim	Não	8	Transfusões sanguíneas? Hemofilia, hepatite e outras?	Sim	Não
2	Alterações da PA, com ou sem uso de medicamentos?	Sim	Não	9	Tem doença reumática, renal, diabete, DST e outras?	Sim	Não
3	Doenças respiratórias, como asma, bronquite? Última crise?	Sim	Não	10	É alérgico a roupas, alimentos ou medicamentos?	Sim	Não
4	Alguma patologia, tratamento ou seqüela neurológica?	Sim	Não	11	Regularmente bebe, fuma ou uso de drogas não lícitas?	Sim	Não
5	Uso de medicação sob orientação médica ou caseira?	Sim	Não	12	Possui falhas, próteses ou implantes dentários? Quais?	Sim	Não
6	Cirurgias anteriores recentes? Quando e quais?	Sim	Não	13	Apresenta-se resfriado, com temperatura e ou diarréia?	Sim	Não
7	Risco anestésico pessoal ou familiar? Quais?	Sim	Não	14	Existe a possibilidade em estar grávida?	Sim	Não

Avaliação Geral			Cardiovascular	Respiratória	Neurológica		Reflexos
Altura 1,30 m	☐ Icterícia		☒ Normal	☒ Normal	☒ Consciente	☐ Sonolento	☒ Normais
Peso 34 kg	☐ Edema MMII	☐ Ascite	☐ Estase Venosa	☐ Dispnéico	☒ Orientado	☐ Confuso	☐ Diminuídos
Mallampati	☐ Estômago cheio		☐ Precordialgia	☐ Apnéia	☐ Ansioso	☐ Agitado	☐ Ausentes
☐ I ☐ II ☐ III ☐ IV	☐ Alcoolizado	☐ Drogado	☐ Sopro /4+	☐ Pneumotórax	☐ Senilidade	☐ Comatoso	☐ Hemiplegia
TireoMento <6 >6	☐ Restrição Articular		PA mmHg	☐ DTF	☐ P. Cerebral	☐ Convulsivo	☐ Paraplegia
☐ Intubação Difícil	☐ Imobilizações/trauma		FC spm	☐ Traqueostomia	☐ Síndrome Down	☒ Glasgow 15	☐ Abstinência

Relacionar Os Dados Afirmativos

-NEGA ALERGIA / NEGA MUC
-PESO 34 KG

Exames Complementares

VG %	Uréia mg/dL	TAP Seg	ECG
Hb g/dL	Creatinina mg/dL	RNI	EcoCardio
Sódio mmol/L	Bilirrubinas mg/dL	KPTT Seg	T.Ergometria / RX
Potássio mmol/L	TC Seg	Plaquetas .000/µL	AvalCardiologia CRM
Cálcio mg/dL	TS Seg	Glicose mg/dL	Outros

Solicitações Complementares - Classificação - Prescrição - Assinaturas - Consentimento Informado

Reavaliação	Orientações	EstadoFísico		Solicitado	Indicação
☐ Clínica Médica	☒ Verbais	☒ ASA I	☐ ASA IV	☒ Jejum	☐ Ambulatorial
☐ Cardiologia	☐ Sistema Hospitalar	☐ ASA II	☐ ASA V	☐ Sangue	☒ Hospitalar
☐ Risco/Benefício	☐ Escrita	☐ ASA III	☐ **Emergência**	☐ Vaga em UTI	☐ Suspender
☐ NovosExames/Outros					

Conscentimento Informado - Eu, , declaro, para fins legais, que:

1- Informei ao anestesiologista responsável por esta avaliação pré-anestésica os dados aqui registrados sem nada omitir, e que, dele, recebi informações para minha perfeita compreensão sobre a condução do ato anestésico e seus fatores de riscos.

2- Fui informado que o Anestesiologista exerce atividade de meio, obrigando-se a prestar serviços da melhor forma com uso de técnicas, monitorização e condições em busca de seus objetivos, não se responsabilizando, todavia, se não os alcançar.

3- Este é um internamento espontâneo e no qual reconheço que o Anestesiologista se responsabiliza apenas pelos seus atos e não aos dos profissionais voltados ao ato cirúrgico, asssim como, pelas condições e qualidade de internamento da Instituição.

FonteResponsável ☐ Paciente ☐ Familiares ☐ Amigos/Empresa ☐ Equipe Multidisciplinar ☐ Paciente Não Informa/Ausência do Responsável

Anestesiologista *(Assinatura e Carimbo)*

Felipe José C. D. Mai
Médico
CRM-PR 33690

Paciente ou Responsável *(Documento Identidade e CPF)*